DETAIL zateplení stříška na vchodem do objektu

1:5

DETAIL 7

- nová vnější omítka 3 mm
- Základní nátěr -
- Stěrka 2mm
- podomítková síť
- Stěrka 2mm
- tep.izolace EPS (grey)u= 0,032 W/m2K+kotvy 160 mm
- cem.lepidlo 2mm
- původní zdivo
- původní vnitřní omítka

- PVC folie s výztužnou vložkou+mech kotvená do betonu 2 mm
- geotextilie -min 300 g/m2 -
- tep. izolace XPS u=0,039 ve spadu kotvena nosn. betonu 50-80 mm
- polyuretanove lepidlo -
- penetrace -
- Původní betonové vrstvy ve spadu a nosna stropní deska
- cem.lepidlo 2mm
- tepelna izolace min vata u= 0,039+kotvy 50 mm
- Stěrka 2mm
- podomítková síť
- Stěrka 2mm
- Základní nátěr -
- nová vnější omítka 3 mm

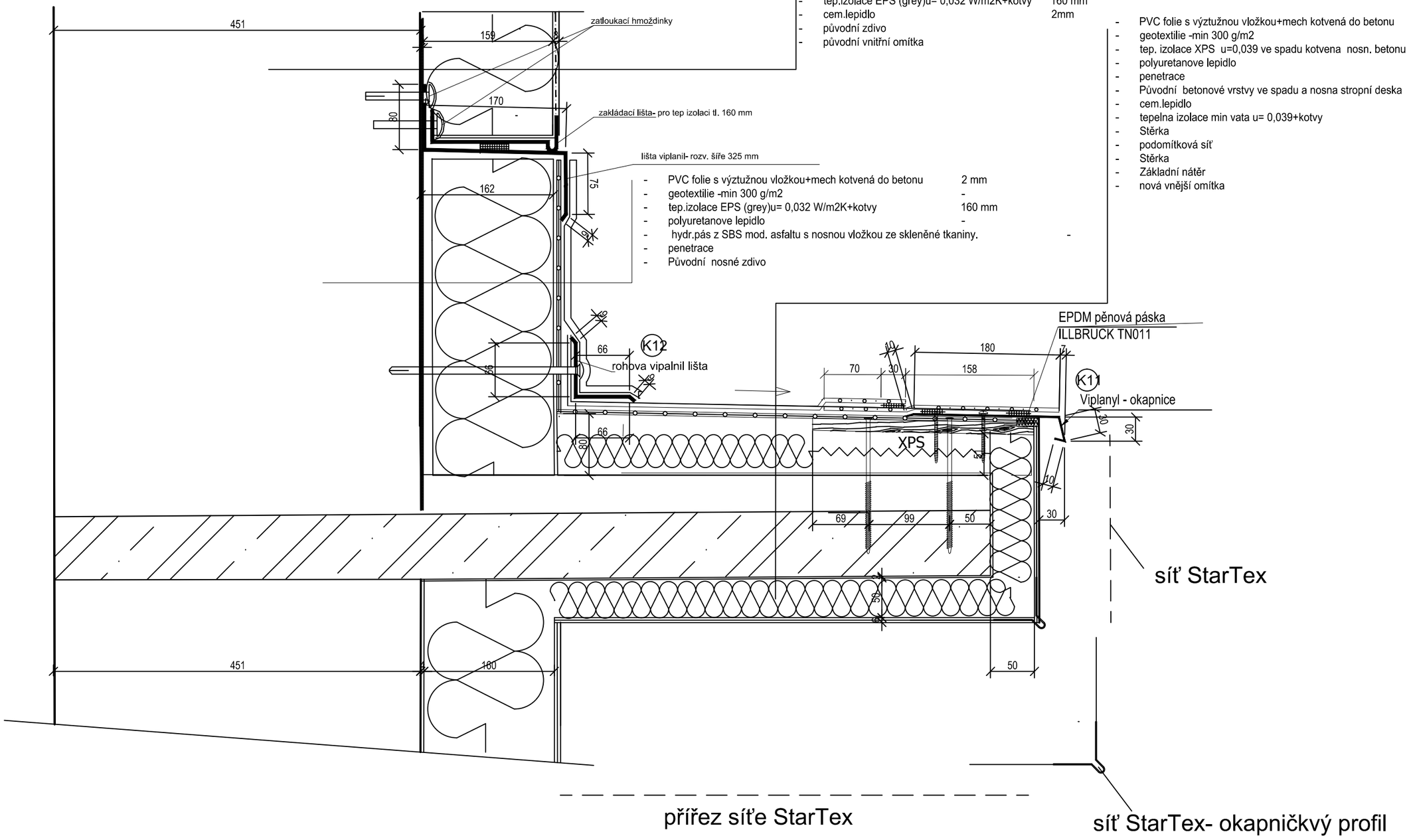

17.3